I SUONI/ 3

Norma Winstone. La stagione dell'associazione Alessandro Scarlatti - 22 concerti fino al 29 marzo 2017 - vista l'improvvisa notizia della inagibilità della consueta sede dell'auditorium di Castel Sant'Elmo, fa rotta verso il Teatro di Corte, che ospiterà tutti gli eventi, tranne tre concerti nel mese di ottobre che si terranno al Delle Palme. Si inizia con «ScarlattiLab/Jazz», progetto curato da Francesco D'Errico che vedrà per l'occasione sul palco Norma Winstone, stella del british jazz che, con i giovani musicisti di conservatori del Sud proporrà brani di Kenny Wheeler e John Taylor. Con D'Errico al pianoforte è responsabile della direzione artistica il sassofonista Giulio Martino.

Teatrino di corte, Palazzo Reale, alle 21. Biglietto: 15 euro,under 30 10 euro, last minute under 25 3 euro

British jazz Norma Winstone, a Palazzo Reale

I SUONI/4

Roberto Ormanni. La ventunesima edizione dei Concerti di autunno promossa dalla comunità evangelica luterana al via con il cantautore Roberto Ormanni in «Quello che non siamo», titolo del suo primo album, accompagnato da Marco Nocaro alle percussioni, Antonio Barberio al contrabbasso, Roberto Tricarico alla chitarra ed Enrico Valanzuolo alla tromba. Tra le novità dell'edizione 2016, ci sono due incontri-dibattito su temi di attualità con pubblico e relatori insieme in platea: il primo, il 13 ottobre, è dedicato alle giovani generazioni e muove i passi proprio dai testi di Ormanni. La rassegna prosegue fino al 7 dicembre 2016 con dieci concerti, come da tradizione incentrati sulla varietà di generi, dal classico ad altri repertori, con particolare attenzione al contemporaneo e a programmi di rara esecuzione.

chiesa luterana, via Carlo Poerio, alle 20.30. Ingresso libero

Quartetto Il gruppo di Roberto Ormanni

L'iniziativa

Book & Tè, per godere del piacere della lettura

Il logo scelto è quello di una tazza di tè piena di libri. E, infatti, il senso è quello di ritagliarsi un po' di tempo per "gustare" in compagnia il piacere della lettura.

Parte domani, alle 17,30, la quinta edizione di Book & Tè, il circolo letterario di corso Vittorio Emanuele nato dall'idea di Chantal ed Eliana Corrado, editrici di Scrittura & Scritture.?

Il circolo Book&Tè si svolge in un'atmosfera di assoluto relax: al centro conversazioni sul libro di volta in volta proposto, sorseggiando diversi tipi di tè accompagnato da pasticcini artigianali. La formula prevede per ogni appuntamento l'incontro con uno scrittore e il suo libro e mette al centro i partecipanti coinvolgendoli attraverso giochi letterari creativi con tanto di premi. Il primo appuntamento è domani con l'incontro tra i partecipanti all'interno della casa editrice Scrittura & Scritture, in corso Vittorio Emanuele, 421. E poi via via fino al 2 febbraio con un appuntamento al mese sempre di giovedì dalle 17.30 alle 19. Il 3 novembre, infatti, sarà la volta della Francia della Rivoluzione, tra cuochi raffinati e sarte innamorate della rivoluzione e dei suoi portavoce. Si discuterà sul libro novità "Un caffè con Robespierre" di Adriana Assini. Per i dettagli: info@scritturascritture.it.

em.so.

© RIPRODUZIONE RISERVATA

Il meeting

La salute

Medicina iperbarica, un convegno

Da domani all'8 ottobre XXII congresso nazionale Simsi sulla medicina iperbarica e le altre specialità. Un confronto-incontro per la salute. Si svolgerà presso l'Hotel Royal Continental. «Verranno trattati molteplici aspetti di medicina iperbarica. Tra questi, le patologie "emergenti", ovvero le "off-label", patologie non ancora incluse ufficialmente nelle Linee guida della Simsi, la Società Scientifica di Medicina Subacquea ed Iperbarica Italiana» dice Mariano Marmo, medico del Cardarelli. Sono ospiti, numerosi esperti di altri Paesi. L'incontro è organizzato, tra gli altri, dal presidente della Simsi, Rosario Infascelli.

La festa

Candeline a picco sul mare tra nutellotto e Kinder bueno

Salvio Parisi

È forse stata davvero l'ultima notte d'estate. Qualche sera fa nella sua casa a Posillipo, Alessandra Stentardo ha festeggiato il compleanno con un indimenticabile dopocena, che come ogni anno ha coinvolto il folto gruppo di affezionati. Wonder Woman, è così che per la sua instancabile intraprendenza e creatività l'hanno ribattezzata quelle più intime, che le hanno regalato una parure laccio & manette come la supereroina DC Comics. Al centro del party ad alto contenuto di musica dance, firmata Alessandro Canale, c'erano le 10 torte fatte sia in casa che da Ciro a Santa Brigida su cui Alessandra ha voluto distribuire le candeline da spegnere: babà, zuppa inglese, tiramisù, brownie, nocciola, zeppolone, nutellotto, cheese cake ai mirtilli, kinder bueno e oreo. Nel dolce tripudio hanno brindato e cantato gli auguri tutti gli invitati, ritratti da Francesco Begonja: Chiara Barracco, Stefania Ricci, Manuela Cardoso, Giancarlo Capodanno, Laura e Stefano D'Elia, Giovanna Pisani, Mauro Del Pezzo e Gabriella Lancellotti, Daniela Vallese, Guido Grillo, Mara Beraha, Andrea Lalli, Renata Amodio, Marina La Rosa, Lorena Sivo, Patty Scorzelli, Claudia Pedicchio, Giampiero e Claudia Fiorillo, Carmine e Monica Magnotti, Giorgia e Michele Fortunato, Paola De Georgio.

Taccuino

Oktoberfests.
DA OGGI A DOMENICA
Il festival popolare tedesco più conosciuto al mondo arriva a Napoli con un carico di eventi gratuiti all'insegna della birra e dello spettacolo. Da oggi fino a domenica ci sono 60 stand tra birrifici nazionali e internazionali di prodotti tipici bavaresi e della tradizione italiana che animeranno il cuore moderno della città, il Centro Direzionale.

Sessuologia.
OGGI E DOMANI
In tutta Italia si svolgerà fino all'8 ottobre la settimana del benessere sessuale organizzata dalla Fiss, la Federazione italiana di sessuologia scientifica. A Napoli, Roberta Autore, psicologa e sessuologa, offre la possibilità di partecipare gratuitamente a seminari e consulenze. Oggi, alle 19.30, seminario su «Genitori, figli e sessualità: non solo api e fiori». Giovedì, alle 19,30, «Menopausa e sessualità: fine dei giochi?». Prenotazioni al numero 081/5605228 o con mail a: roberta.autore1@gmail.com

Prevenzione.
OGGI, ORE 12
Stamane all'Istituto di cultura meridionale (Palazzo Arlotta - via Chiatamone 63) conferenza stampa di presentazione di AlfaOmega e Campus 3S, che cominceranno il 10 ottobre con una tre giorni scientifica dedicata alla prevenzione e successivamente allestiranno un ospedale da campo sul lungomare cittadino. Presenti il coordinatore scientifico dell'evento Annamaria Colao, il presidente di Sportform Tommaso Mandato.

Libro.
10 OTTOBRE, ORE 16,30
«Integrità fragile e integrazione difficile» è il volume a cura di Giuseppe Farese che verrà presentato nella sala refettorio della Camera dei Deputati. Interventi di Pierferdinando Casini, Gianfranco Fini, Luciano Violante. Modera Paolo Messa.

La formazione

Dizione e teatro Nozzolillo presenta «Akkademia»

Corsi di dizione, teatro, sceneggiatura, regia, recitazione davanti alla macchina da presa. Sabato, alle 11.30, si terrà un incontro aperto a tutti per presentare «Akkademia», un progetto didattico di formazione artistica diretto da Luciano Nozzolillo, attore e regista accanto a De Filippo, Giuffé, Tato Russo (e l'elenco potrebbe continuare), nonché actor coach della popolare fiction Rai «Un posto al sole», dopo aver lavorato anche in radio e svolto la professione di doppiatore.

Sede del progetto, che proseguirà per tutto l'anno accademico, le sale del centro di formazione «Musicisti Associati» in via Zanfagna 7 a Napoli. Qui, il direttore artistico Luciano Nozzolillo, insieme con gli altri insegnanti, spiegheranno sabato in una «chiacchierata» con il pubblico il programma dettagliato e le offerte formative relative al nuovo percorso. Alla presentazione, con Nozzolillo, saranno presenti i professionisti che interverranno nel corso dell'anno accademico e, tra gli insegnanti, ci saranno il regista Bruno de Paola, l'autore Gino Aveta e l'attore regista Gennaro Monti. Per informazioni e confermare la propria partecipazione all'incontro: 3491869162.

© RIPRODUZIONE RISERVATA

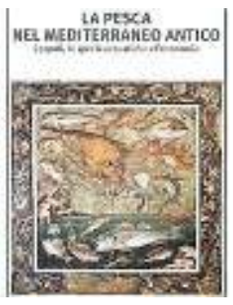

Pesca nell'antichità
Sarà presentato oggi alle 18 nello Spazio Guida di via Bisignano 11 un saggio di grande interesse scientifico in grado di conquistare anche il lettore appassionato di storia e della vita quotidiana delle antiche società: «La pesca nel Mediterraneo antico» (Guida editori) di Michele Di Gerio, Aniello Anastasio. Con gli autori ne parlano Gaetano Oliva, Fabrizio Ruffo. Nel libro sono descritte imbarcazioni, tecniche di pesca e mercati come quelli di Roma, Pompei, Napoli, Pozzuoli ed Ostia.

MUSEI

Capodimonte
Via Miano 2. Tel. 081-7499111. Orario: lun-dom 08.30-19.30. Mercoledì chiuso.
Castel Sant'Elmo
Largo San Martino. Tel. 081-5784030. Lun-dom 08.30-19.30, martedì chiuso.
Museo Archeologico
Piazza Museo. Tel.081-440166. Orario: 09.00-20.00, pure sab. e dom. Mart. chiuso.
Palazzo Reale
Piazza del Plebiscito. Biglietteria: 081.7410067. Direzione: 081.5808326. Ingresso: tutti i giorni dalle 9 alle 20. Mercoledì chiuso.
Museo di San Martino
Largo San Martino 5. Tel. 081-5781769. Tutti giorni dalle 08.30 alle 19.30. Mercoledì chiuso.
Emeroteca Tucci
Palazzo delle Poste. Emeroteca e Biblioteca: 45mila libri, 9500 periodici in 300mila volumi. Tel. 081-5513845. Le consultazioni sono possibili dal lunedì al venerdì 8.30-18.30.
Gallerie d'Italia
palazzo Zevallos Stigliano
Via Toledo 185. tel. 800/454229
Museo - Associazione "Circolo Artistico Politecnico"- Pinacoteca Archivio Biblioteca Fototeca. Pzza Trieste e Trento 48 - tel. 081/426543. associazionecircoloartisticogmail.com. Lunedì-venerdì 10/13- 17/20 - Per visite guidate prenotaz. obbligatoria
Pio Monte della Misericordia
Via dei Tribunali 253. Tel.081/446944: Aperto 09.00-14.30. Chiuso il mercoledì.
Museo Tesoro di San Gennaro
Via Duomo, 149. Tel.081-294980. Orario: dal martedì al sabato 10.00-17.00; festivi 10.00-14.30; lunedì aperto solo su prenotazioni.
Catacomba di San Gennaro
Via Capodimonte, 13. Tel.081-7443714. Orario: dal lunedì al sabato dalle10.00 alle 17.00 con partenza ogni ora; domenica dalle 10.00 alle 13.00 con partenza ogni ora.
Museo Diocesano
Largo Donnaregina, Tel. 081/5571365, è aperto tutti i giorni dalle 9.30 alle 16.30, la domenica dalle ore 9,30 alle 14,00; martedì chiusura.
Fondazione Mondragone
Piazzetta Mondragone 18. Tel.081/4976104. Orari: lun-ven 09.00-13.00;15.00-17.00, sab 09.00-13.00. Dom. chiuso.
Museo Correale di Terranova
Via Correale, 48 - Sorrento. Tel.081-8781846. Orario: 09.30-18.30. Domenica 9.30-13.30. Lunedì chiuso.
Madre, museo di arte contemp.
Via Luigi Settembrini, 79 - Palazzo Donnaregina. tel. 081/19313016. Aperto tutti i giorni, tranne il martedì, 10.00-19.30 (domenica 10.00-20.00).
Museo Duca di Martina
Villa Floridiana. Via Cimarosa, 77. Tel.081-5788418. Orario: lunedì-domenica 08.30-14.00. Martedì chiuso.
Museo Herman Nitsch
Vico lungo Pontecorvo,29/d. Orari: da lunedì a venerdì ore 10-19, sabato ore 10-14, domenica chiuso.
Museo Nazionale Ferroviario di Pietrarsa
Traversa Pietrarsa (NA)- Tel.081472003. Orario di apertura: venerdì, sabato e domenica dalle 9 alle 16 (pausa biglietteria 13/13.30). Giovedì solo su prenotazione per grandi gruppi. Ingresso 5,00 (over 65 e 6/18 anni 3,50)
Museo delle arti sanitarie
Cortile monumentale Ospedale degli Incurabili. Via Maria Longo 50. Da lunedì a venerdì 9.30-13.00. Sabato su prenotazione. Info 081440647/3395446243 (dalle 9.30 alle13.00). info@ilfarodippocrate.it
Museo Pignatelli
Villa Pignatelli. Riviera di Chiaia, 200. Tel.081-669675. Orario: lunedì-domenica 08.30-14.00. Martedì chiuso.
Pan. Palazzo delle Arti Napoli.
Via dei Mille 60. Tel. 081/7958600. Aperto lun-dom (chiusura martedì) feriali 09.30-19.30, festivi 09.30-14.30.
Museo Cappella Sansevero
Via F. De Sanctis, 19/21. Tel. 081-5518470. Tutti i giorni 09.30- 18.30; ultimo ingresso ore 18.00. Martedì chiuso.
Monastero Santa Chiara.
Via Santa Chiara 49/c. Tel. 081-5516673 - 081-19362953 - www.monasterodisantachiara.eu 09.30-17.30; festivi 09.30-13.30.
Città della Scienza
Via Coroglio 104. Tel.081-7352202. Info: tel. 081/2420024. Orario invernale: martedì-venerdì 9/17, sabato-domenica 10/19; lunedì chiuso.
Biblioteca Nazionale
Palazzo Reale. Tel. 081-7819294. Dal lunedì al venerdì ore 09.00-19.30. Sabato ore 09.00-13.30.
Archivio di Stato
Piazzetta Grande Archivio, 5. Tel. 081-5638111. Aperto 08.30-17.40.
Archivio canzone napoletana
via Marconi 8, martedì, giovedì e sabato 10.30-13.30 e 15.30-18.30. Tel. 081/7251312.
Il Cartastorie
Archivio Storico Economico
Museo Dell'Archivio Storico Del Banco di Napoli Via Tribunali,213 - tel.081449400, www.ilcartastorie.it, lun.-sab.10-18,dom.10-14.Chiuso il mercoledì.
Galleria dell'Accademia
Via Costantinopoli 107, tel. 081-444245. Aperta dal lunedì al giovedì ed il sabato dalle 10.00 alle 14.00, il venerdì dalle 14.00 alle 18.00. Chiusa la domenica.
Acquario Dohrn
Villa comunale. Tel. 081-5833263. Feriali 09.00-18.00, festivi 10.00-19.00. Chiuso lunedì.
Biblioteca Universitaria
Via Giovanni Paladino, 39. Tel.081- 5517025. Aperta lunedì e venerdì ore 09-18.45; sabato ore 09-13.45.
Museo di Mineralogia
Via Mezzocannone, 8. Tel.081- 2535163. Aperto dal lunedì al venerdì ore 09.00-13.30; lunedì pomeriggio anche 15.00-17.00.
Museo di Zoologia
Via Mezzocannone, 8. Tel. 081- 2535204. Aperto dal lunedì al venerdì ore 09.00-13.30; lunedì pomeriggio anche 15.00-17.00;
Maschio Angioino
Piazza Municipio. Tel. 081-7955877, Il Museo Civico è aperto dal lunedì al sabato ore 09.00-19.00.
Museo di Paleontologia
Largo San Marcellino, 10. Tel. 081- 2537516. Aperto dal lunedì al venerdì ore 09.00-13.30; lunedì pomeriggio anche 15.00-17.00.
Orto Botanico
Via Foria 223, Tel. 081449759 - 081455654 - Dal lunedì al venerdì ore 9-14 su prenotazione telefonica. Chiuso sabato e festivi.
Museo di Antropologia
Via Mezzocannone, 8. Tel. 081- 2535205. Aperto dal lunedì al venerdì ore 09.00-13.30; lunedì pomeriggio anche 15.00-17.00.
Museo Civico Gaetano Filangieri
via Duomo, 288. Tel. 081203175. Dal martedì al sabato 10.00-16.00. Domenica e festivi 10.00-14.00. Lunedì chiuso.
Sala arredi sacri
Basilica S. Domenico Maggiore. Venerdì: 16.30-19.00 Sabato: 09.30-12/16.30-19.00 Domenica: 10.00-12.00. Info: 081/4420039.
Complesso S. Lorenzo Maggiore
Area Archeologica Sotterranea e Museo dell'Opera - via dei Tribunali, 312 (in piazza S. Gaetano) tel. 081-2110860. Apertura: feriali 09.30-17.30; festivi 09.30-13.30. www.sanlorenzomaggiorenapoli.it; scavisanlorenzo@libero.it
Museo del Mare
Via di Pozzuoli, 5. Aperto tutti i giorni 09.00-13.00 e 15.00-19.00. - Tel.081/6173749. Ingresso gratuito.
Osservatorio Vesuviano
Ercolano.Tel. 081-6108483. Dal lunedì al venerdì visite guidate, ore 10.00-14.00.
Scienze Naturali
Via Mezzocannone, 8. Largo San Marcellino,10. - Tel.081/204775.
Museo bottega della Tarsia lignea
Palazzo Pomarici Santomasi. Sorrento. Tutti i giorni ore 11.00/13.00-15.00/18.30.
Museo di Pulcinella
Acerra.(Castello Baronale). Dal lunedì al venerdì ore 09.00-13.00; lunedì e mercoledì anche ore 16.00 - 18.00. Spettacoli su prenotazione per le scuole. Tel.081/8857249. www.pulcinellamuseo.it **Plart - museo arte e design in plastica .** Via Martucci 48, tel. 081 19565703.
Dal martedì al venerdì ore 10.00-13.00 e 15.00-18.00, sabato 10.00-13.00
E-Mail: info@plart.it - web: www.plart.it
A richiesta visite anche su appuntamento
Museo Mineralogico
Vico Equense. Tel. 081-8015668. Feriali 09.00-13.00-16.00-19.00; festivi 09.00-13.00. Lunedì chiuso. www.museomineralogicocampano.it.
Museo di arte religiosa contemp.
Complesso di Santa Maria La Nova, piazza Santa Maria La Nova. Tel 0815521597 - 0815523298. Dal lunedì al venerdì visite guidate alle ore 10/11/12/15/16. Sabato e domenica: 10/11/12.
Museo laboratorio della Civiltà contadina Masseria luce.
via Luce S. Pietro a Patierno - Napoli. Dal lunedì al sabato 10-13 - 17-20. Festivi 10-13.
Museo Scerrato e della Società Africana.
via Partenope, 10/a. Giovedì e venerdì 11-14. Tel. 0816909121-119.